

HULIC HALL &
HULIC CONFERENCE

撮影向け資料

目次

2	・ ・ ・	施設概要
3	・ ・ ・	撮影ポイント①
4	・ ・ ・	撮影ポイント②
5	・ ・ ・	撮影ポイント③
6	・ ・ ・	撮影ポイント④
7	・ ・ ・	撮影ポイント⑤
8	・ ・ ・	2階フロア図
9	・ ・ ・	3階フロア図
10	・ ・ ・	料金
11	・ ・ ・	搬入出情報
12	・ ・ ・	お問合せ

施設概要

建築家「隈研吾」氏がデザインしたホール・カンファレンスです。

映画やドラマ、CM など多数の撮影実績がございます。

□ 2F ホール

JR 浅草橋駅西口徒歩 1 分

ホール (465 m²)

ホワイエ (325 m²)

790 m²をフロア貸し可能です。



□ 3F カンファレンス

Room0 ~ 5 の計 6 部屋

85 m² ~ 195 m²の

様々な大きさの

お部屋を取り揃えております。



撮影ポイント①

様々なスペースがある当会場でおすすめ撮影ポイントをご紹介します。

□ 3階ロビー



どんなシーン？

- オフィスシーン
- 待ち合わせシーン

Check!

- エレベーターホールも撮影可能です。

※事前にお問い合わせください。



□ 2階 ホワイエ



Check!

- 2F 入口や踊り場も撮影可能です。

※お時間を指定させていただく場合がございます。

どんなシーン？

- 休憩所シーン
- 展示会シーン



□ 3階 Room0



どんなシーン？

- セミナーシーン
- 対談シーン

Check!

- 木目調の壁とレールライトで暖かみのある演出が可能です。付帯設備で控室がございます。



撮影ポイント④

□ 2階 ホール入口



※ビル共用部のため、
ご利用時間帯や導線を
事前に確認させていただく
場合がございます。

□ 3階 カンファレンス入口



撮影ポイント⑤

□ 2階 通路・トイレ



※共用部のみの
撮影ご希望の場合は
一度ご相談くださいませ。

□ 3階 通路・エレベーターホール・喫煙所



2階フロア図

HULIC HALL ヒューリックホール

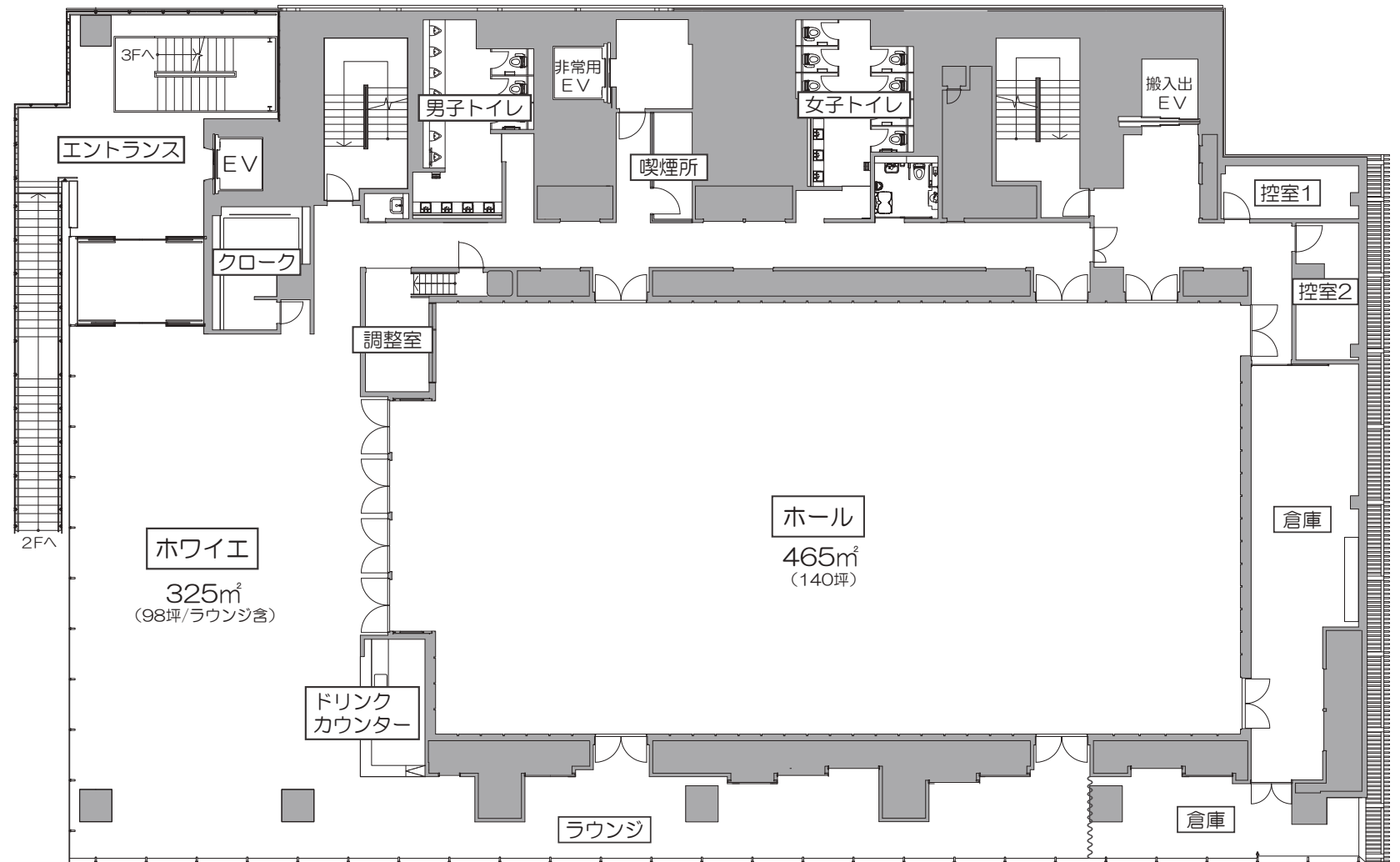

S=1:200 (A3用紙) 0 5000

3階フロア図

HULIC CONFERENCE ヒューリックカンファレンス

基本レイアウト

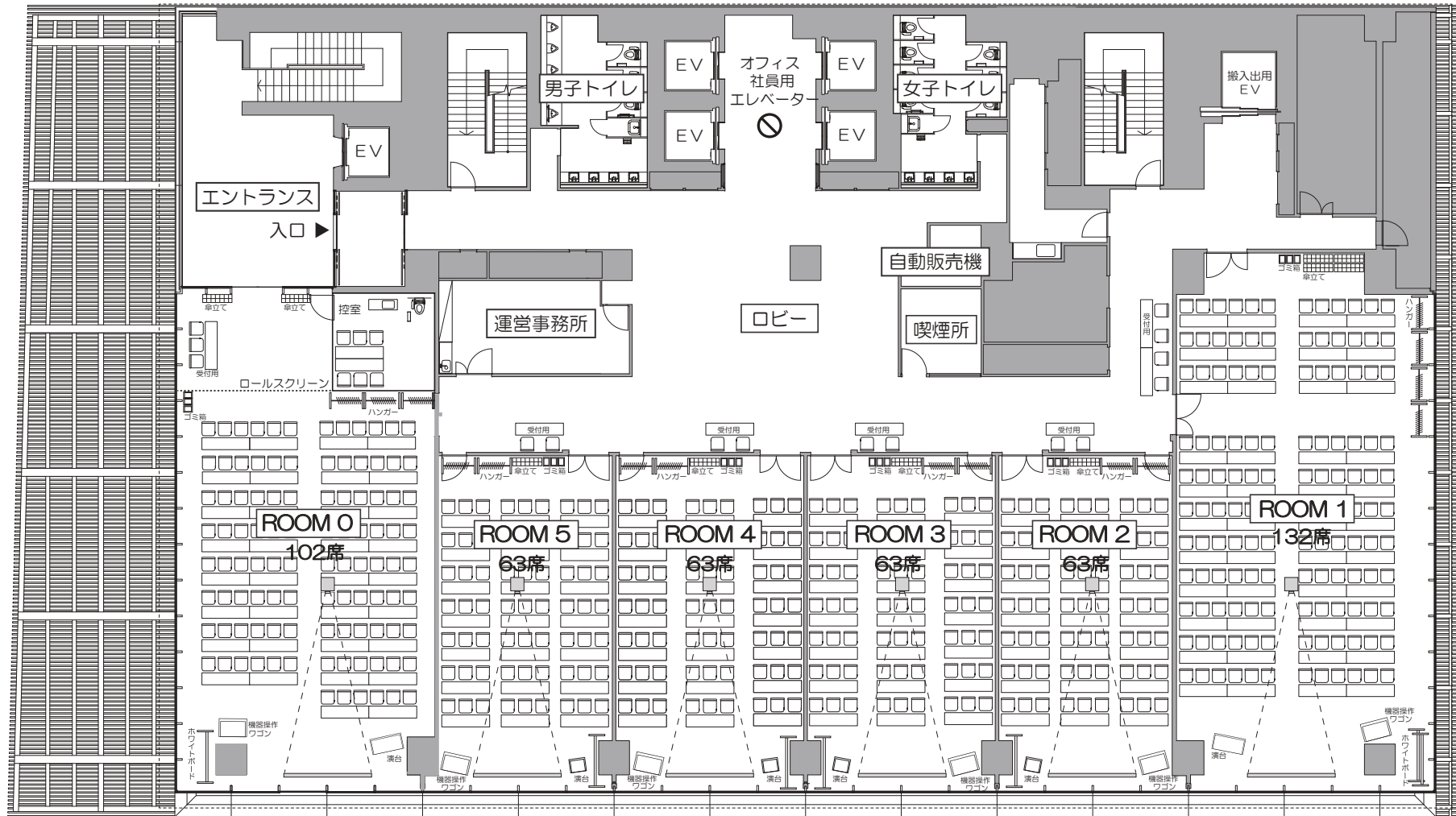

※基本レイアウト分の備品（長テーブル・椅子等）は使用しない場合でも会議室内に置くこととなりますので、ご了承ください。

※基本レイアウトからのレイアウトを変更する際は、ご利用者の方でレイアウト変更をお願いします。
退出時には、基本レイアウトへお戻しください。

S=1:200 (A3用紙) 0 5000

料金



料金

※税抜表記 最低利用 3h から

ホール・カンファレンスどちらも 24 時間撮影対応可能

ホール

¥ 35,000/1h

※別途施設管理費 ¥ 30,000/1 日が発生致します。

Room0~1

¥ 20,000/1h

Room2~5

¥ 10,000/1h

※会場機材ご利用の場合は別途費用が発生致します。

※深夜・早朝 (22 時 ~8 時) でのご利用の場合は別途深夜手数料が発生致します。

搬入出情報

[概要]

◆荷捌場 概要

車両高さ制限 : 3 tトラック未満/3,200mm
4 tトラック以上/3,000mm

※4 tトラックでの搬入出は前後に1名ずつ、お客様で誘導スタッフを付けてください。※

※車両高さ3,100mm以上の場合は必ず事前にご連絡ください※

◆搬入出用 EV (6号機) 概要

内部 : 幅 1,950 mm / 奥行 2,150 mm / 高さ 2,500 mm
間口 : 幅 1,950 mm / 高さ 2,500 mm
積載量 : 2,000kg

[搬入導線]

◆搬入出作業は、荷捌き場は地下1階となります。

◆ヒューリックホール / カンファレンス専用の荷捌き場は
2箇所 (2台) のみとなります。

[注意事項]

- ◆会場内の搬入出の際には、床・壁などを必ず養生してください。
- ◆留め置きはできません。作業終了後は速やかに退出してください。
- ◆当ビルは駐車場はございません。
駐車される際は近隣の駐車場、コインパーキングをご利用ください。
- ◆荷捌き駐車スペースが埋まっている際は、待機スペースでお待ちください。
- ◆ビル運営管理を円滑にするために、
当施設担当者及びビル関係者より別途指示をする場合がございます。
その際は速やかに指示に従ってください。
- ◆荷捌き場は共有スペースとなります。
ビルテナントや一般の方の通行の妨げにならないように注意してください。
万が一、事故等発生した場合は当施設担当者及びビル関係者は
一切責任を負いませんので、予めご了承ください。
ご理解とご協力をお願い申し上げます。

ここに搬入物を溜められます！

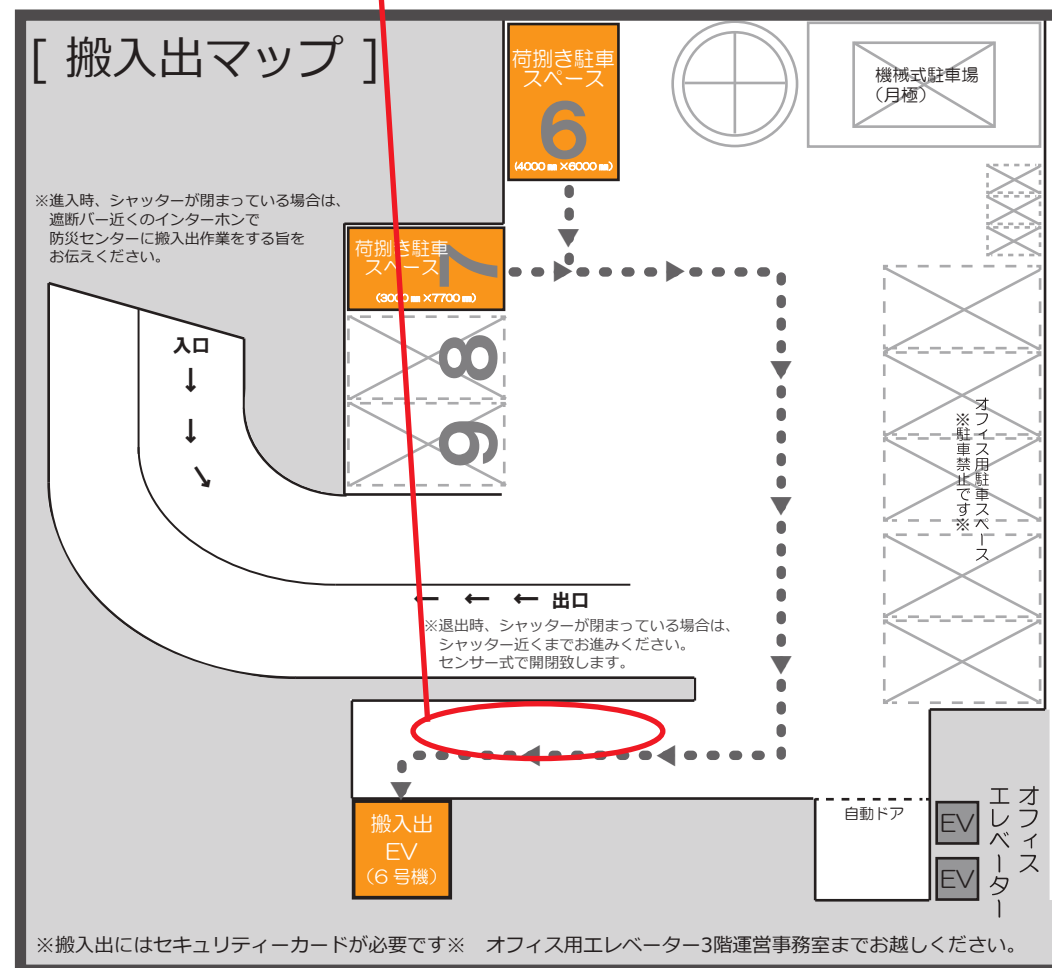

お問合せ

最後までご覧いただきありがとうございました。

お問合せ・ご相談等は下記の電話番号にてお待ちしております。

浅草橋ヒューリックホール & カンファレンス

Tel : 03-5822-5971

HP : <http://hulic-hall.com/>

Mail : s.narikawa@magnet-s.jp

担当 : 成川 (なりかわ)



弊社マグネットスタジオは「Don' t Stop Events」を掲げ、以下のコロナ禍におけるイベント実績の情報公開や積極的な対策の取り組みを発信していきます。お時間のあります時に、是非ご覧くださいます。

HP : <https://www.magnet-studio-covid19.com/>